Vegleiðing til bíleggjan av mikrobiogiskum kanningum í Cosmic

- Vel sjúkling.
- Far inn á “Rekvisition og svar” → “Rekvirer analyser”
- Vel “Mikrobiologi”.

Fyri at fáa bestu úrslit viðv. uppseting og kanning av prøvum, er týdningarmikið at velja/skriva, hvat slag tilfar talan er um, og hvar prøvin er tikin frá, “anatomiskt lokation”.

Til ber til at leita í “Samtlige”, men kanska lættari at leita í bólkunum (blóð, dræn, o.s.fr.)
Ein fyrimunur er at leita undir “anatomisk lokalisation”, t.d. “øre” og harfrá velja “prøvemateriale”. (teksturin er á donskum)

Í leitingini verður leitað í øllum teigunum, “Prøvemateriale”, “Undersøgelse” og “Anatomisk lokation”, samstundis.

Tú velur kanning, við at “dupultklikkað” á kanningina. Tað er bert møguligt at velja eina kanning pr. rekvitión.

Tá ynskta kanning er vald, trýst so á “**Send**” (ikki bara print og gem).

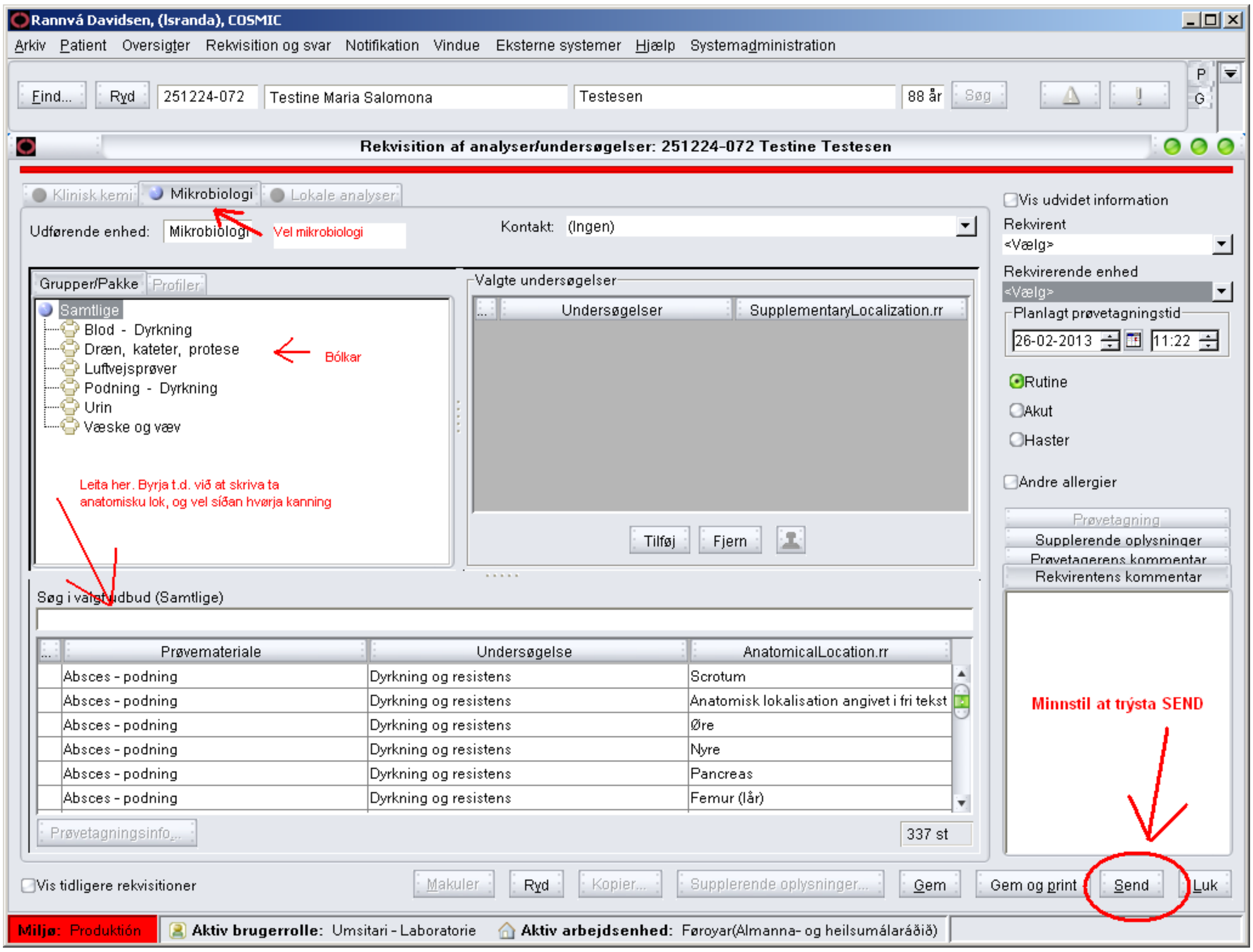

Nú kemur ein skermmynd upp fyri ***Indikation for prøve?,*** her verður skrivað t.d. febur.
Tryst nú á “**Antibiotika**”. Um sjúklingurin fær antibiotika ella fer at fáa antibiotika, flyt so prikkin í “Ja”.
Tryst “**Hent ordinationer**” ella leita eftir antibiotika via feltið “Præparatnavn”, og fyll feltið “Type behandling” út. Set klokkutíð á og trýst “**Tilføj**”
Tað er týdingarmikið, at allir hesir upplýsingar koma við.
Tryst á **OK**

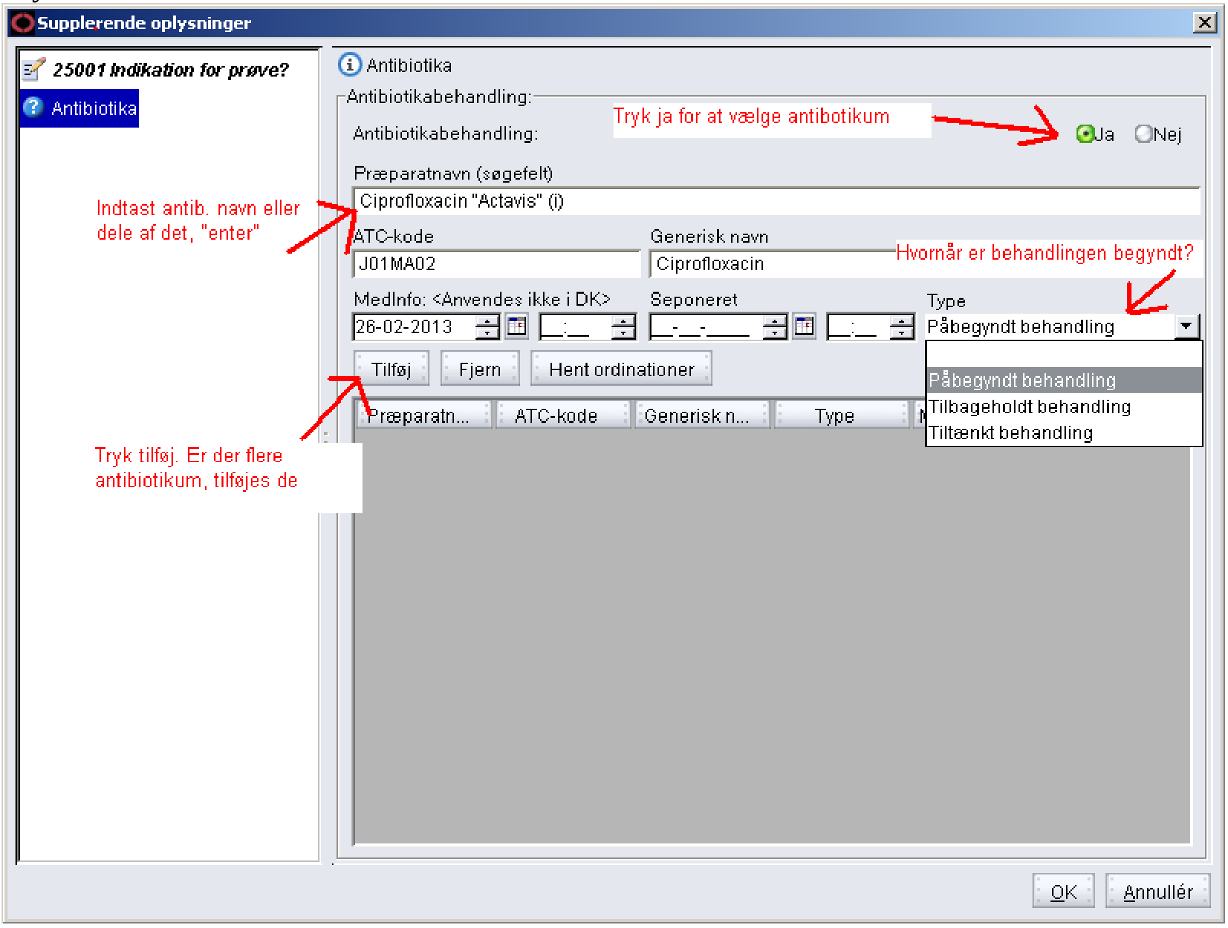

Ein fylgiseðil (PTB) verður printaður út, og strikukodu-etikett/ir skulu setast á prøvaglas/-gløs. PTB-seðilin skal fylgja við prøva/-unum til Landssjúkrahúsið, Rannsóknarstovuna, mikrobiologisku deild.

Mikrobiologisk deild, Landssjúkrahúsið
Síða 1 av 1

P-tal.: 010180-0TT1 *
Testersen, Test
nr: 500157

Rekvirent: 9704105, A2, Neonatal

500157
P-tal: 010180-0TT1 *
Testersen, Test

500157

25001 Indikation for prøve?: feber
Antibiotika

P-tal: 010180-0TT1 *
Testersen, Test
Text Object
Prøvetagningsoplysninger:
Dato: 13-03-2013 11:54
Udskrevet: 13-03-2013 kl: 11.55.24

500157
10011
Spíðsglas steril

Brúka hesa etikettuna at klist á glasið

1 Spíðsglas steril 10011

Urin - midtstråle

500157 500157 500157 500157 500157 500157